【感動的なVR体験、『再会VR』のメニュー発表】

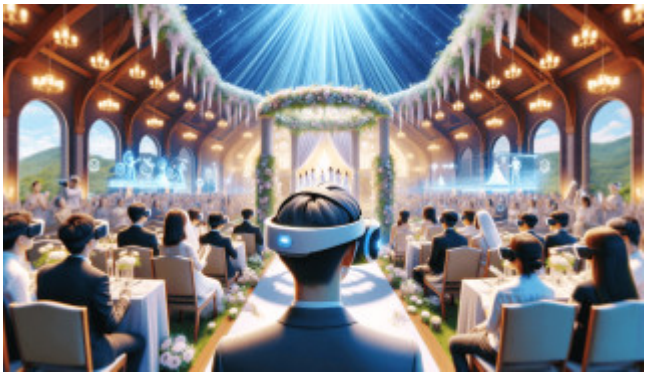

名古屋市-タテマツデジタルソリューション株式会社（本社:名古屋市、代表取締役:
立松直文、以下「タテマツ」）は、令和6年1月29日
、感動的なVR体験を提供する「再会VR」の全メニューを発表し、先行モニター予約受付を開始しました。

「再会VR」は、個人的な記憶をVRで再現するサービスです。
写真やビデオ、テキストなどの情報をもとに、過去の出来事や場所を再現することで、ユーザーはまるでその場にいるかのような感覚を体験することができます。

今回発表された代表的なメニューは、以下のとおりです。

VRメモリーエクスペリエンス
高解像度VR映像、3Dモデリング・3Dサウンドを駆使した高度なVR再現です。
専門家によるストーリーテリングとAI対話機能により、
より没入感のある体験を提供します。

VRエモーショナルジャーニー
VRビデオ・写真を基にした基本的VR再現です。
専門家によるシナリオとAI対話機能により、感動的なVR体験を提供します。

VRメモリーパッケージ
リーズナブルな価格で提供される、基本的なVR再現メニューです。
VRビデオ・写真を基に、過去の思い出を生き返らせることができます。

VRドリームビュー
ユーザーの夢や想像を具現化した、VR世界を体験できるメニューです。
高度な3Dモデリングと環境デザインにより独自のユニークな世界を再現します。

本サービスの受付は、2024年2月14日（水） 公式ウェブサイト上で開始されます。

Generated by ぷれりりプレスリリース
https://www.prerele.com