家具・家電のサブスク・レンタルMODHIをプレスリリース

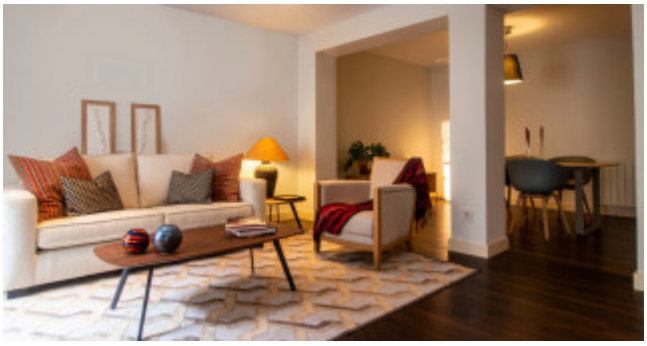

家具・家電のレンタルサービスを徹底比較するサイト「家具・家電レンタルサブスクMODHI」をリリースしました。

家具・家電レンタルサブスクMODHIは、家具・家電、時計、マットレスなどについて専門家が解説する無料情報サイトです。

・最新の家具、家電を購入前にお試しで使いたい
・子供の成長に合わせて、家具や家電を変えたい
・単身赴任などで1年以内しか家に住まない

このような時におすすめなのが、家具・家電のサブスク、レンタルサービスです。

家具、家電のサブスク・レンタルサービスであれば最短1ヶ月～利用することができます。

「買ってみたけど使い勝手が悪くて損をしてしまった」「短期間だけ使いたいので、購入すると高くなる」
このようなことを防ぐことができます。

家具・家電のレンタルサービス比較サイト「家具・家電レンタルサブスクMODHI」なら多くのサービスがある中から、利用者の特徴、使いたい家具、家電に合わせておすすめのサービスを紹介します。

・最低限の家具や家電が使えればいい
・おしゃれな家具や家電を使って癒されたい

などお気に入りの家具や家電に囲まれて生活したい方、必見のWEBメディアとなっています。

リリース元：家具・家電のサブスク・レンタルMODHI
URL：https://modi2022.jp/
リリース日：2023年5月1日

Generated by ぷれりりプレスリリース
https://www.prerele.com