電波を発しない盗聴・盗撮機器の発見に熱感知による調査を追加、更新

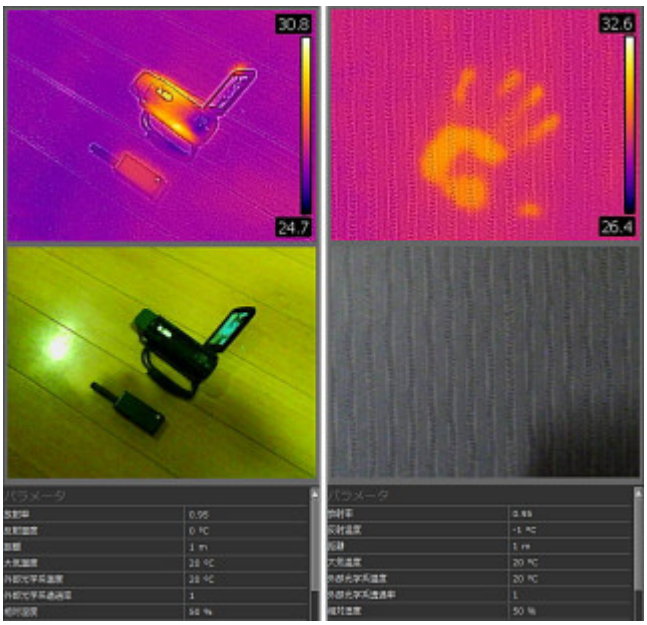

報道機関各位
プレスリリース

2022年7月31日
プライベート・シャドー
坂井利行

プライベート・シャドー
電波を発しない盗聴・盗撮機器の発見に熱感知による調査を追加、更新
ー 盗聴・盗撮・GPS位置情報機器発見 ー
https://www.private-shadow.com/service/tap_research.htm

プライベート・シャドー（所在地：神奈川県藤沢市善行6-11-11-2F 坂井利行）は、探偵・調査会社のサービス項目にて、昨今では、夫婦間や恋人間など安易に部屋へ入れる条件化で、電波を発しない記録メディア（SDカード等）に収録する
隠しカメラや音声を拾う小型ICレコーダーを熱感知で検出するサービスを開始させて頂きました。

■製品・サービス詳細
電波探知機にて検出不可能だった直接保存型情報収集機器の発見調査

■特徴
盗聴・盗撮発見に用いられる電波探知機では検出不可能であった電波を発しない
ボイスレコーダーやSDカード等への直接保存する情報収集危機を熱感知にて検出

■サービス開始の予定時期
2022年08月01日
※時期が多少前後する場合がございます。
TVCMでもお馴染みの「くらしのマーケット」からもご依頼頂けます。
https://curama.jp/wiretap-detection/SER670157477/

【プライベート・シャドーとは】
テレビドラマ『絶対零度～特殊犯罪潜入捜査～』『陽はまた昇る』『秘密諜報員 エリカ』
映画では『踊る大走査線 THE FINAL』『鍵泥棒のメソッド』等で美術協力を行なった探偵社。

業務内容は探偵社の扱う調査一般のみの業務に留まらず、長年にわたり
需要や社会情勢に合わせたメニューを企画し常に新しいコンテンツを提供する興信所。

【本件の連絡先】

プライベート・シャドー
代表 坂井 利行
Tel 0466-83-1011 FAX 0466-83-0117
e-mail info@private-shadow.com URL:https://www.private-shadow.com/
〒251-0871 神奈川県藤沢市善行6-11-11-2F

以 上

Generated by ぷれりりプレスリリース
https://www.prerele.com