サイバーパンクの世界を圧倒的バンドサウンドで表現。ZETTAI CHU-KAKU 8thシングル『absolute myself』6/18（土）配信リリース

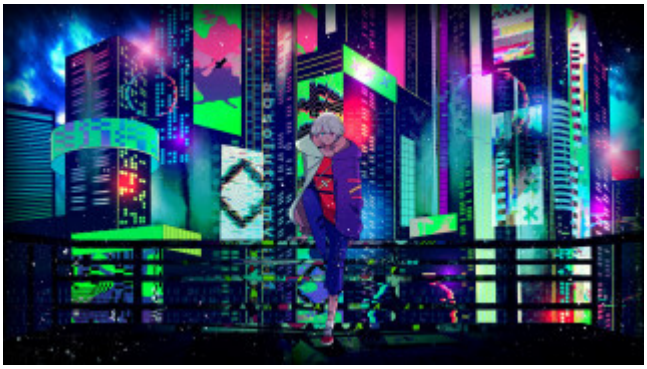

2022年6月15日（水）

報道関係各位

サイバーパンクの世界を圧倒的バンドサウンドで表現。
ZETTAI CHU-KAKU 8thシングル『absolute myself』
6/18（土）配信リリース

「心に残る音楽」をモットーに、“クール×ノスタルジック×エモさ“を表現する4人組バンドZETTAI CHU-KAKUが、8thシングル『absolute myself』を2022年6月18日（土） にリリースする。

◆8thシングル『absolute myself』
ーゼッチュウ流”サイバーパンク”の世界観に注目

2022年2月 に1stアルバム『absolute node』を発表して以来の新曲となる今シングル。曲名を『absolute myself』とした今作は、1stアルバムの勢いをそのままにバンドの第2章をスタートする意気込みを感じさせるような、力強い楽曲に仕上がっている。

イメージする世界観は「サイバーパンク」。透明感がありながらも時に荒々しく表現するヴォーカルと、アグレッシブで圧倒的なドラム、ベース、ギター、ピアノによるバンドサウンドで、サイバーパンクの世界観を創り上げている。

メインエンジニアには中村涼真氏を迎え、録音、ミックス、マスタリングの全てにこだわり抜き、妥協のない音楽を追求。バンドだからこそできる音作りにも注目だ。

◆ZETTAI CHU-KAKUのイメージを一新するアートワーク。リリース同日には、MVも公開

1stシングルからZETTAI CHU-KAKUのアートワークを手掛けている長谷梨加（まがた）氏によるメインビジュアルとジャケットは、これまでの”ゼッチュウ”テイストから一新。混沌と近未来が融合した街並みと、意思の強さを感じるようなキャラクターが、楽曲に込めた「嘘偽りのない“絶対の自分”を大事にしたい」というメッセージを克明に伝えている。

また、6月18日（土） のリリース同日には、『absolute myself』のMusic Videoを、YouTubeチャンネルに公開する。数々の楽曲のMVを手掛けるクリエイター・nokapi氏と初タッグを組んだ映像作品も楽しんでもらいたい。

※ZETTAI CHU-KAKU YouTubeチャンネル
https://www.youtube.com/channel/UCxQaHAdtBRcCyrnwA-TSDYw

◆リリース情報

『absolute myself』 / ZETTAI CHU-KAKU
2022年6月18日（土） 0:00 各種楽曲配信サービスにてリリース

フォーマット：デジタル配信（ハイレゾ配信あり）
価格：￥255（ハイレゾ同額）
楽曲配信サイト：https://linkco.re/Y0xBAn7Y

【ZETTAI CHU-KAKUについて】

Awo(Vo & Lyrics)、Shoichi IKEDA(Lyrics & Music)、MARUHASHI(Ba.)、Hidaichi(Dr.)からなる4人組バンド。MusicVideoを公開しているYouTubeや、音楽配信ストアなどのネットメディアにて、日常の中の非日常を描いた個性的でキャッチーな楽曲を公開して注目を集め、幅広い音楽ファンから支持されている。ファンからの呼称は「ゼッチュウ」。

＜当プレスリリースに関するお問い合わせ＞

ZETTAI CHU-KAKU メールアドレス：zettaichukaku@gmail.com

＜ZETTAI CHU-KAKU 情報リンク＞

YouTube：https://www.youtube.com/channel/UCxQaHAdtBRcCyrnwA-TSDYw
公式Webサイト：https://zetchu.com/

Twitter： https://twitter.com/zettai_chukaku
Instagram：https://www.instagram.com/zettai_chukaku

Generated by ぷれりりプレスリリース
https://www.prerele.com