# オンラインで楽しめるクラフトイベント【THINGS】ゴールデンウィークに開催

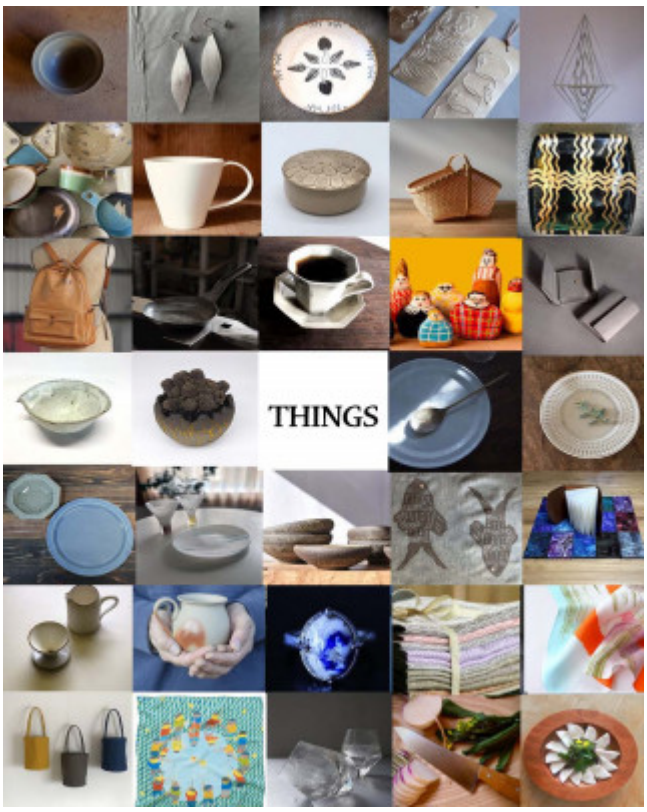


Online Festival【THINGS】

会期： 2022 年 5 月 3 日（火・祝）～5 月 8 日（日）

ホームページ： https://katachiproject.com/
インスタグラム： https://www.instagram.com/katachiproject/

「クラフト」「Food」「ワークショップ」「音楽」 が楽しめるオンラインの
クラフトフェスティバル。
作家の手仕事による、 暮らしのアイテムを購入したり、 オンラインでワ
ークショップに参加できます。こだわりの Food ショップも参加している
ので、普段なかなか購入できないおいしいものを購入するチャンス！
また、会期中は、音楽Ｌｉｖｅも開催。
自宅にいながら、色々なもの作りを楽しめるイベントです。

「クラフト」
全国各地の作り手が、オンラインで作品を販売いたします。 たく さんのショップが期間限定で
OPEN 。
このイベント限定品、サンプル、アウトレットなども販売されるかも。
ジャンル：陶磁器、木工、竹細工、ガラス、金属、ジュエリー、染織、テキスタイル、革製品、
アートなど
参加作家：全国の作り手 40～50 名程度

「Food」
“食”も楽しめる場を提供します。
実店舗にてこだわりのあるもの、個性のあるもの、美味しいものを制作・販売されている
ショップに参加していただ
き、販売いたします。
通常は、通販の対応をしていないショップもありますのでこの機会に是非お試しください。
参加店： キレド、ロムエン、 直焙煎珈琲みじんこ 、ミズサキノート、 贋作インドカリー
マシバシイネツルカモ

「ワークショップ」
買うだけではなく、作ることを知る、学ぶ、体験する 、そして感動がある場を提供します。
ZOOM を使い、自宅でこんなものを作れるの！？という
ワークショップの新しいカタチを提案していきます。
講座： ①革表紙のノートをつくる 講師/内田由紀子（製本家）
②はじめてのガラスフュージング（ガラスの器を作る） 講師/近岡 令(STUDIO
POSI）ガラスアーティスト
③珍しい野菜の料理教室 講師/キレド代表 栗田貴士

「音楽Live」
暮らしの中に、音楽を”！ をテーマに、会期中に 2 組のミュージシャンにご協力いただき、
ライブを生配信します。
ライブ配信については、入場料はありませんが、投げ銭形式で開催。
参加アーティスト
DJ cozytribe
https://www.instagram.com/cozytribe_/
IKEGAWA Quartet
https://www.instagram.com/jagaike_makiyutaka/

---

Generated by ぷれりりプレスリリース
https://www.prerele.com