10年越しの新人バンド・ZETTAI CHU-KAKU
1stアルバム『absolute node』2月5日（土）リリース！

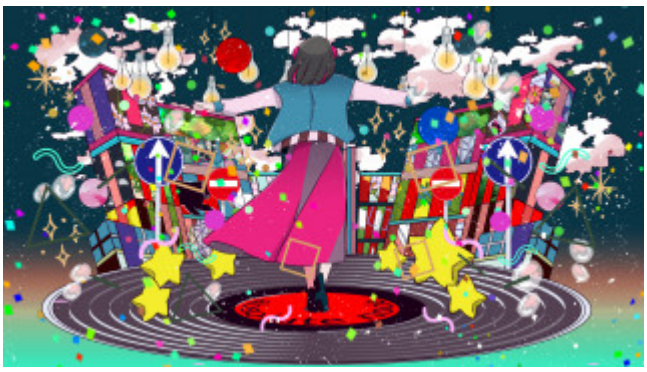

「心に残る音楽」をモットーに、“クール×ノスタルジック×エモさ“を表現する4人組バンドZETTAI CHU-KAKUが、待望の1stアルバム『absolute node』を2022年2月5日（土）
にリリースする。

◆1stアルバム『absolute node』の特徴
ー未発表曲＋生まれ変わったシングル曲で彩る、ZETTAI CHU-KAKUのショーケース

今作のアルバムは、「opening」を含めた全10トラックを収録しており、楽曲によって様々な顔を覗かせる、ZETTAI CHU-KAKUのショーケースといえるアルバムになっている。

リード曲となる『月明かりが消える前に』では、夜明け前から次第に夜が明けていくストーリーによって、今作のアルバムの幕開けを予感させ、リスナーの高揚感を高めていく。

また『弾丸のないピストル』では、ZETTAI CHU-KAKUの”イナタイロック”となるような新しい表現に挑戦。泥臭くも力強いサウンドに仕上がっている。
メインエンジニアには中村涼真氏を迎え、録音、ミックス、マスタリングの全てに妥協のない音楽を追究している。

さらに、シングルでリリースされた『未明リフレクト』『泡沫スカイダイブ』『アンバランス』『流星群に飛び込んで』『四月にまたね。』の5曲は、新たにミックス・マスタリングを施し、アルバム用に生まれ変わっているため、シングルとはまた違った楽しみ方ができる。

◆アルバム名に込めた想いー結成10年の歴史とデビュー1年で遂げた進化

アルバム名である『absolute node』は、ZETTAI CHU-

KAKUの原点となる10年間のアニソンカヴァー時代のバンド名が由来となっており、10年間積み上げてきた歴史が今に生きているという想いが込められている。

150曲にのぼるカヴァーで培った確かな演奏技術をベースに、「日常の中の非日常」というキャッチーな世界観が掛け合わさり、常に進化を続けるZETTAI CHU-KAKUそのものを、今作『absolute node』で感じてもらいたい。

◆リリース同日には、MV公開＆オリジナルグッズも販売開始

2月5日（土） のリリース同日には、リード曲である『月明かりが消える前に』のMusic Videoを、YouTubeチャンネルに公開。1stシングルからZETTAI CHU-KAKUのアートワークを手掛けている長谷梨加（まがた）氏によるイラストと、動画クリエイターのえむめろ氏による多彩な映像によって、楽曲の世界観をより鮮明に描写している。

※ZETTAI CHU-KAKU YouTubeチャンネル https://www.youtube.com/channel/UCxQaHAdtBRcCyrnwA-TSDYw

またファンからの声を受け、ZETTAI CHU-KAKUのオリジナルグッズを「suzuri」にて販売開始する。これまでリリースしてきた楽曲の世界観をそのままに、手元でZETTAI CHU-KAKUのアートワークを楽しむことができる。

◆Album情報

『absolute node』 / ZETTAI CHU-KAKU
2022年2月5日（土） 0:00 各種楽曲配信サービスにてリリース
フォーマット：デジタル配信（ハイレゾ配信あり）
価格：￥2,037

【Track List】
1. opening
2. 月明かりが消える前に
3. 泡沫スカイダイブ
4. アンバランス
5. ハッピーエンド・パフォーマー
6. 流星群に飛び込んで
7. 四月にまたね。
8. 弾丸のないピストル
9. 未明リフレクト
10. 翠風

楽曲配信サイト：https://linkco.re/aqx47QtD

【ZETTAI CHU-KAKUについて】

Awo(Vo&Lyrics)、Shoichi IKEDA(Lyric&Music)、MARUHASHI(Ba.)、Hidaichi(Dr.)からなる4人組バンド。MusicVideoを公開しているYouTubeや、音楽配信ストアなどのネットメディアにて、日常の中の非日常を描いた個性的でキャッチーな楽曲を公開して注目を集め、幅広い音楽ファンから支持されている。

＜当プレスリリースに関するお問い合わせ＞
ZETTAI CHU-KAKU メールアドレス：zettaichukaku@gmail.com

＜ZETTAI CHU-KAKU 情報リンク＞
YouTube：https://www.youtube.com/channel/UCxQaHAdtBRcCyrnwA-TSDYw
公式Webサイト：https://zetchu.com/
Twitter： https://twitter.com/zettai_chukaku
Instagram：https://www.instagram.com/zettai_chukaku

Generated by ぷれりりプレスリリース
https://www.prerele.com