【NEW OPEN】田園調布のシャルキュトリ専門店『メッツゲライササキ』のオンラインショップで、本場の味をお取り寄せ！

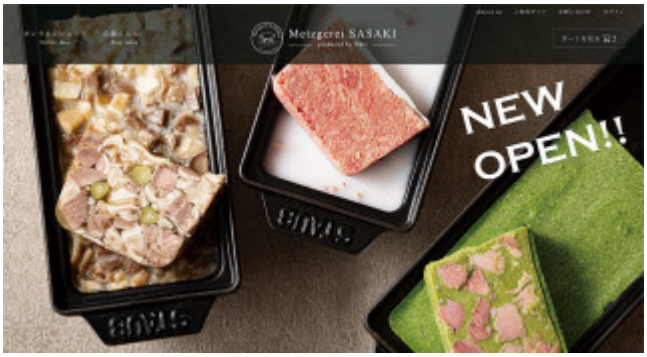

タカラ食品工業株式会社（本社：大田区、代表取締役社長：佐々木康成）は、２０２１年１０月１日にメッツゲライササキオンラインショップをオープン致しました。

◆メッツゲライササキオンラインショップ
https://www.metzgerei-sasaki.shop/

メッツゲライササキは、タカラ食品工業株式会社が田園調布駅前に構える食の専門店。

ご提供するのは、ドイツ・バイエルン州で３年間修業し、ドイツの国家資格ゲゼレを取得した技術者がつくる本格的なシンケン（ハム）、ヴルスト（ソーセージ）など、
ドイツ大使館で毎年催される建国記念パーティーや愛知万博ドイツパビリオンのレストランなどで供される本場の味。

『第６回パテ・クルート世界選手権』のアジアチャンピオンとして、世界を目指すフレンチシェフ福田耕平が作る上質なシャルキュトリと共に、このたびオープンしたオンラインショップでの販売を開始致しました。

一流のゲゼレ、シェフが手掛ける本場･本物の味を、ご家庭の食卓にお届け致します。

＜ニュースリリースURL＞
https://www.takara-butz.co.jp/news/?p=705

＊本リリースの記載内容は発表日現在の情報です。予告なしに変更される可能性もございますので、予めご了承ください。

◆実店舗情報
店舗名：メッツゲライササキ（Metzgerei SASAKI）
住所：東京都大田区田園調布3-1-3
電話：03-5755-5971
営業時間：10：00～19：00
定休日：火曜日

Instagram：https://www.instagram.com/metzgereisasaki/?hl=ja

◆運営会社
社名：タカラ食品工業株式会社
本社所在地：東京都大田区仲池上1-21-11
事業内容：食肉加工品とデリカテッセン商品の製造及び販売

Generated by ぷれりりプレスリリース
https://www.prerele.com