ビデオ通話機能つきホームページサービス、”うちカメ”の提供を開始

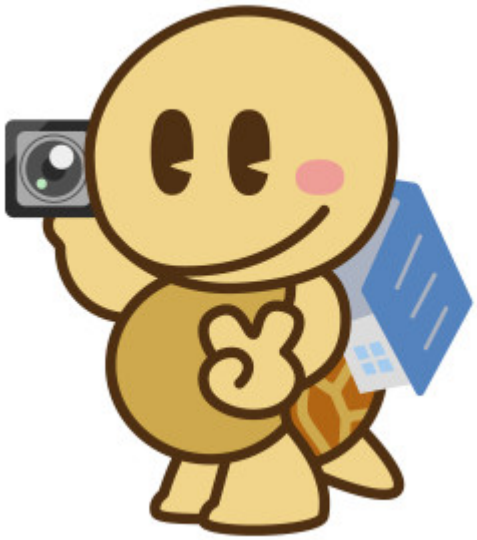

　株式会社西山知材は、ビデオ通話機能つきホームページサービス、”うちカメ”の提供を開始した。

新型コロナパンデミック以降、業界を問わず、集客に苦しむ実店舗向けのサービスであり、お店専用の常時接続オンライン環境であるうちカメ
により、足が遠くなってしまいがちなお客様を呼び戻すことを狙っている。

うちカメは、店舗にパソコンかタブレットさえあれば、お店専用のホームページを開いておくことで、開店時間中ずっとオンラインでお客様の訪問をお待ちいただけるシステム、テレビ電話機能をもったホームページをユーザー専用のドメインに配置、ZOOMやGoogleハングアウトのように、あらかじめ予定を決めて限られた時間内で行うテレビ電話会議システムではなく、開店から閉店まで常時接続でお客様を待つことができる。

【株式会社西山知材について】

本社：〒145-0061 大田区石川町２－２０－９
代表者：代表取締役 西山健二
設立：２０１２年２月１２日
事業内容：

・ITコンサルティング
・システム開発
・eラーニングシステムの販売

・テレビ電話機能つきホームページサービス うちカメ の販売と運用

Generated by ぷれりりプレスリリース
https://www.prerele.com