【持ち歩くアート】オリジナルスマホケースシリーズ第5弾が登場！名古屋のアーティストKANAMORINによる手描きのアート作品

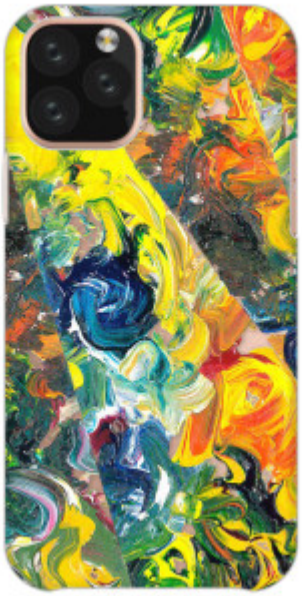

こんにちは、オリジナルスマホケースショップの Tailor Lily［テイラーリリー］です！
大手ネットショップサイト BASE にて出店しております。
→ https://tailorlily.thebase.in/

今回は当店の目玉商品【ARTIST SERIES】の新作を紹介します♪
▼【ARTIST
SERIES】とは、当店のためにデザイナー／アーティストさんが描き下ろしてくださった図案を使用した、世界中でここだけにしかない唯一無二のデザインのスマホケースです。

この度、当シリーズの第5弾が発売となりました！

第5弾は、記念すべき第1弾のデザインを担当してくださった名古屋のアーティスト KANAMORIN 氏による作品。

▼Message from KANAMORIN
『「言葉になる前の感情の色合い」の表現を目指し、絵の具の質感や有機的な動きを用いて描いています。

今回は「空模様」をイメージした作品で、流動的な空・天候・時間を小さなキャンバスに表現しました。5種類のカラーバリエーションをご用意いたしましたのでお気に入りを見つけていただけたらなと思います。』

デジタルなものが主流な昨今ですが、こちらは実際の筆を用いて制作されており、氏の言葉通り絵の具の質感と筆の動きが感じられます。デジタルの先鋭さも良いものですが、アナログの暖かみもやっぱり大切なものだなと思わせてくれますね◎

こちらは「空・天候・時間」を表現して制作された作品ということで、カラーバリエーションは
01 サンライズ（日の出）
02 トワイライト（黄昏）
03 サニーデイ（晴れの日）
04 レイニーデイ（雨の日）
05 ミッドナイト（真夜中）
の5種類となっています。自分の好きな空模様を思い浮かべながら選んでみてください♪

『日常の片隅にアート作品を持ち歩いてみてはいかがでしょうか？』

ー・ー・ー・ー・ー・ー・ー・ー・ー

◇KANAMORIN

名古屋を中心に活動しているアーティスト。
ライブ・作品制作などを行っている。

コンセプチュアルな楽曲・作品づくりで独自の世界観を展開し、抽象的で曖昧な世界を好む。
音、いけばな、デザイン、絵など多方面にアプローチしている。
即興演奏＋いけばなのように複数のジャンルを同時にライブで表現する作品も特徴の一つ。

バンド「MoNoSiRo」のGt.Vo、「白線の内側」のDr、パフォーマンスユニット「TUGINI」の音担当。

https://kanamorin.tumblr.com/

ー・ー・ー・ー・ー・ー・ー・ー・ー

▼運営情報

合同会社NILFIRST［ニルファースト］
住所：〒460-0008 愛知県名古屋市中区栄1-16-26 バードヒル伏見801号室

営業時間：10:00~18:00 定休日：土日祝

・定休日でもご注文は可能ですが、次の営業日からの対応となります。また、お問い合わせ対応は営業時間内のみとなります。
・【重要】電話でのお問い合わせには原則対応しておりません。

ー・ー・ー・ー・ー・ー・ー・ー・ー

▼SNS

Instagram: https://www.instagram.com/tailorlily1023/
Twitter: https://twitter.com/TailorLily1023

Generated by ぷれりりプレスリリース
https://www.prerele.com