アムステルダム発 PINS ブランド GODERT・ME ポップアップイベント開催

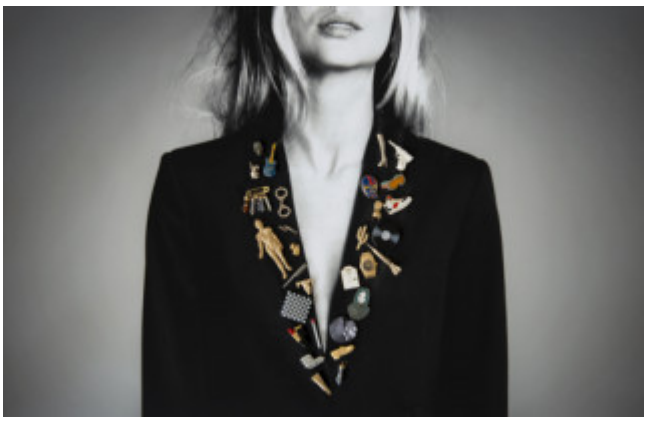

ジュール・ボンガースによるアムステルダム発 PINS（ピンバッジ） ブランド GODERT・ME（ゴダート・ミー）が日本初上陸・ポップアップイベントを開催いたします。ヴィンテージを含め５００種類以上からなるコレクションの中からお気に入りのピンを選び、ジャケット、帽子、バッグなどに独自の組み合わせることで、新しさが加わり、オリジナリティーを表現することができます。

ポップアップストア開催場所・期間
エストネーション 六本木ヒルズ店 2020.11. 6(金) - 2020.11. 17(火)
エストネーション 大阪店 2020. 12.1（火）- 2020.12.27（日）

Generated by ぷれりりプレスリリース
https://www.prerele.com