『家で楽しく元気に踊ろう！プロジェクト』～「WEB盆踊り大会」ＧＷに開催決定～

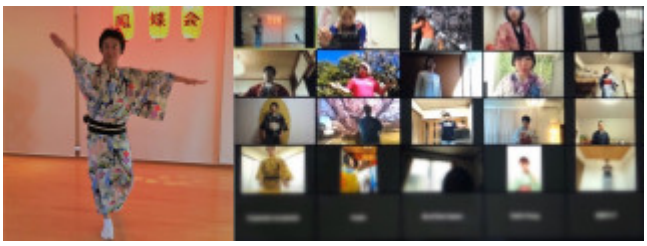

「東京音頭」から「ボン・ジョビ」まで♪
YouTubeやオンライン会議ツールを活用した「盆踊り×ＷＥＢ」の参加型イベント「鳳蝶美成Presents／WEB盆踊り大会～ WEB BonDance～」開催！ステイホームしながら一緒に踊って健康に♪日本全国、海外にも発信！

一般社団法人日本盆踊り協会（本社：東京都豊島区／代表：矢島友幸／顧問：鳳蝶美成）は、新型コロナの影響から皆が集まって「盆踊り大会」を開催することが出来ない今、オンライン会議ツールや動画配信（YouTube）を活用して配信ライブで一緒に踊る、ステイホームしながらの参加型イベント「鳳蝶美成Presents／WEB盆踊り大会～WEB BonDance～」に開催協力いたします。
日本盆踊り協会としまして、今後一日も早い新型コロナの終息を祈りつつ、日本の伝統的な文化であり民俗芸能である「盆踊り」の普及と、皆様の健康と楽しみのために引き続き前向きに取り組んでまいります。

〈開催背景〉

もともと新型コロナの影響で3月頃から教室を開くこともできずお稽古を自粛。お弟子さんや盆踊りを愛するひとたちが「家の中で踊ることで心も身体も健康になれば」と、盆踊り動画を定期的にアップしてきた［日本民踊鳳蝶流］家元である鳳蝶美成師範。「WEB上で皆で一緒に踊りたい！」という多くの声に応えたいと『家で楽しく元気に踊ろう！プロジェクト』として4月19日（日）に「第1回ＷＥＢ盆踊り」を開催いたしました。
当日は北海道から九州、さらにはハワイ等から、常時100人以上、計900名以上が参加。浴衣で踊る参加者も多く、鳳蝶美成師範の踊りレクチャーや解説を交えながら一緒に踊る初のＷＥＢ盆踊りに対して多くの反響がありました。
「臨場感を味わいながら盆踊りを楽しめた」「久しぶりに運動ができた」
「家からの参加なので、間違えても気にせず､楽しくマイペースで参加できたことが良かった」｢どんな地方のどんな踊りなのかを聞けて楽しかった」
「遠くに居ても（九州から参加）楽しく参加することが出来て嬉しかった」
「このような時勢でも､皆で楽しく踊れた」「盆踊りの新しい可能性を感じた」etc.
※実施後のアンケート回答より抜粋

〈今後の開催について／開催主催者：鳳蝶美成師範より〉

「第1回目の結果を受け、日本国内や海外にも発信できるオンラインの強みを活かし、場所を選ばないエンターテイメントとして継続的に開催する予定です。また、唄と踊りは全世界共通の文化であり、娯楽でもあります。『WEB盆踊り』を通じて“盆踊り”という素晴らしい文化を世界中にリアルタイムで共有することで、今後、日本中、世界中の方々と同じ時間に同じ楽しさを体験で

きると改めて感じました。この危機を全世界が一丸となって乗り越える機会にもなるのではないかと思っております。歌ったり踊ったりすることで、身体や頭を使います。また楽しむことで免疫力もアップするかと思います。誰もが参加できるのが本来の盆踊りの良さでもあります。ステイホーム週間ということで、GWも『WEB盆踊り』を開催いたします。是非、一人でも多くの参加をお待ちしております！」

〈次回『鳳蝶美成Presents／ＷＥＢ盆踊り』開催概要〉

１）日程：2020年5月2日（土） ~5月6日（日） 1400～／19:00～
２）出演・踊り講師：鳳蝶美成（あげはびじょう）
３）主催：日本民踊鳳蝶流（鳳蝶美成）
４）協力：日本盆踊り協会／株式会社オマツリジャパン
５）参加費:無料
６）参加方法：2種類
①YouTube LIVE配信での視聴
②オンライン会議ツール「Zoom」で参加：
※事前にメール（info@bon-odori.net ）で申し込みが必要となります。
【Zoom参加の注意事項】会話やチャット可。但し進行を妨げる場合退席していただく場合がございます／今後資料等でスクリーンショットなどの画面を使う場合があります／アルコール類や飲食しながらの参加も可
※実際のライブ配信現場（都内稽古場）では計２名の最少人数で対応。ウィルス予防に関する消毒や換気、ソーシャルディスタンス等、十分な配慮のもと開催いたします。

〈プログラム概要〉※事情により一部変更になる可能性がございます。
『ゴールデンウイークはSTAY HOME!!! 家で歌って踊りましょう！』

■5/2（土）
・14:00－15:00 スタートアップ盆踊り講習／初心者でも大丈夫！
・19:00－21:00 スタンダード盆踊り大会／聴き馴染みの定番曲中心♪
・21:00－21:30 盆踊りフリートーク（質問受け付けます）
■5/3（日）
・14:00－15:00 東京五輪音頭を踊ろう講習
／今からでも遅くない！来年に向けて覚えましょう！
・19:00－21:00 中野駅前大盆踊り大会／夏に開催できることを祈って！
・21:00－21:30 中野駅前大盆踊り大会フリートーク（質問受け付けます）
■5/4（月）
・14:00－15:00 盆踊りエクササイズ☆身体が訛った方に最適！
・19:00－21:00 中野で一躍有名になったBONDISCO!!!
・21:00－21:30 BONDISCOフリートーク（質問受け付けます）
■5/5（火）
・14:00－15:00 アニメソング盆踊り☆こどもの日企画！
・17:00－17:30 オマツリジャパン企画
・19:00－21:00 美成セレクト盆踊り♪
・21:00－21:30 BONDISCOフリートーク（質問受け付けます）
■5/6（水）
・14:00－15:00 皆さんお馴染みの曲の盆踊り講習♪
／EZDODANCE＆残酷な天使のテーゼ盆踊り

・19:00ー21:00 鳳蝶美成振付オリジナル盆踊り☆
・21:00ー21:30 オリジナル振付フリートーク（質問受け付けます）

■出演：鳳蝶美成(あげはびじょう)プロフィール：

日本民踊 鳳蝶流 家元師範／公益財団法人 日本民謡協会 教授
／日本民踊・新舞踊協会 指導員／一般社団法人日本盆踊り協会 顧問
6歳より母である石川流教授(当時)千桧香に民踊舞踊を習う。以後高校より演劇をはじめ、CM、TV出演と多方面に活躍。日本大学芸術学卒。日本各地の民舞・盆踊りも指導する日本民踊『鳳蝶流』を設立。
・メディア出演：テレビ朝日「タモリ倶楽部」「ミュージックステーション」／TBSテレビ「はなまるマーケット」／テレビ東京「ＷＢＳ」／フジテレビ「めざにゅ～」／日本テレビ「ズムサタ～ジャスト!!日本」他多数
振付・指導：auＣＭ「三太郎音頭」／TRF「EZ DO DANCE」／高橋洋子「残酷な天使のテーゼ MATSURI SPIRIT」／ サマージャンボCM協力他多数

■一般社団法人日本盆踊り協会（https://bon-odori.net/）：

全国の盆踊り、および盆踊り文化の普及・発展を目的に活動。地域の活性化と世代間のコミュニティの拡大寄与を目指す。各地の盆踊り大会の企画・運営サポートの他、企業・店舗向け「出張盆踊り」やインバウンド向け「盆踊り居酒屋（https://bon-odori.net/izakaya/ja/）」、シニア向け「健康盆踊り動画」等、様々な企画を推進中。

【本リリースに関するお問い合せ】
一般社団法人日本盆踊り協会
担当：矢島
電話：03-6820-2267 ／080-4119-9489
MAIL：info@bon-odori.net
URL：https://bon-odori.net/

Generated by ぷれりりプレスリリース
https://www.prerele.com