【京都・演劇・若手】≪初東京進出≫京都大学出身者が母体となる劇団FAXが2都市公演に挑戦！

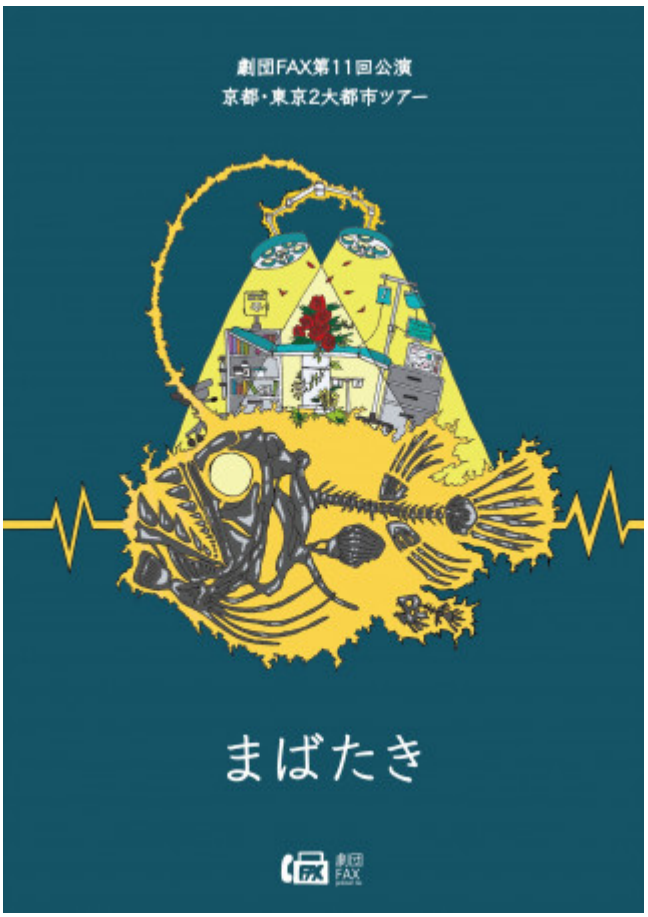

～新作・愛と死を廻るハイエネルギー・ナンセンスエンターテイメント『まばたき』を上演～
「哲学こそあるがテーマはない」人間であるための本質・心理を求めて作品創りを行う京都の若手劇団が哲学を爆発させます。スコールのように続くナンセンスギャグが気付いた時には大きな物語に帰結、笑い転げて泣き崩れるハイエネルギー・ナンセンスエンターテイメントをお贈りします。

劇団ＦＡＸ第11回【2都市】公演
『まばたき』
作・演出：玉井秀和

==========
ひとーつ　ふたーつ　みーつ

銭湯帰りの青年の家がなくなっていた。
少女は青年の夢の中にだけ現れる。
青年は少女の謎を求め、夢の中を駆け巡る。
夢の先には何があるのか。

遠くから聴こえるこの音はなんだ？除夜の鐘の音か？
やめろ！この俺からなんの煩悩を奪っていこうというのだ。
奪っていくな！これ以上勝手に俺から奪っていくな！」
==========

＜京都公演＞＝＝＝＝＝＝＝＝＝＝＝＝＝＝＝＝＝＝＝＝＝＝＝＝＝＝＝＝＝

【開演時間】2019年4月
19日(金) 18時半～
20日(土) 13時～／18時～
21日(日) 13時～／18時～
22日(月) 18時半～

【会場】スタジオヴァリエ
〒606-8316 京都府京都市左京区吉田二本松町20-1
＜＜アクセス＞＞
●京都市バス「近衛通」より徒歩5分
●京都市バス「京大正門前」より徒歩8分
●京阪電鉄「神宮丸太町駅」より徒歩12分
＜＜お願い＞＞
駐車場はございませんので、公共交通機関をご利用ください。
＝＝＝＝＝＝＝＝＝＝＝＝＝＝＝＝＝＝＝＝＝＝＝＝＝＝＝＝＝＝＝＝＝＝＝

＜東京公演＞＝＝＝＝＝＝＝＝＝＝＝＝＝＝＝＝＝＝＝＝＝＝＝＝＝＝＝＝＝

【開演時間】2019年4月
27日(土) 13時～★／18時～
28日(日) 11時～ ／16時～★
★終演後30分ほどアフターイベントがございます。
詳細はTwitterにて発表予定→https://twitter.com/canisendafax
「#11まばたき」で検索してください。

【会場】あさくさ劇亭
〒111-0035 東京都台東区西浅草2丁目8-2
＜＜アクセス＞＞
●地下鉄銀座線「田原町駅」3番出口より徒歩約10分
＝＝＝＝＝＝＝＝＝＝＝＝＝＝＝＝＝＝＝＝＝＝＝＝＝＝＝＝＝＝＝＝＝＝＝

※開場/当日券販売は開演の30分前です。
※満席時はご予約頂いたお客様優先となります。
※上演時間は100分を予定しております。

【料金】
予約：1,000円
当日：1,500円
高校生以下：無料

【予約】https://ssl.form-mailer.jp/fms/252e88df479589

※京都公演・東京公演で日程が異なります、ご確認の上ご予約下さい。
※専用サイト以外からもご予約を承っております。
件名「まばたき予約」で
お名前・日時・枚数・お電話番号をご連絡下さい。
※予約専用WebsiteやE-mailからのご予約は、
返信をもって受付完了とさせて頂きます。
＜問合せ＞ canisendafax@gmail.com

【CAST】
川村優斗
玉井秀和
髙野亮太郎
近藤珠理

【STAFF】
舞台監督：玉井秀和
舞台美術：川夏康史
音響　：家木優成
照明　：渡邉裕也
衣裳　：中村氏井
宣伝美術：二宮陽二郎
制作　：奥殿純、かづちやえ
協力　：矢島亮

Generated by ぷれりりプレスリリース
https://www.prerele.com