パンソンワークスの公式アプリがリリース決定！
似顔絵作成アプリ「アバターメーカーSAY, PEOPLE!」！

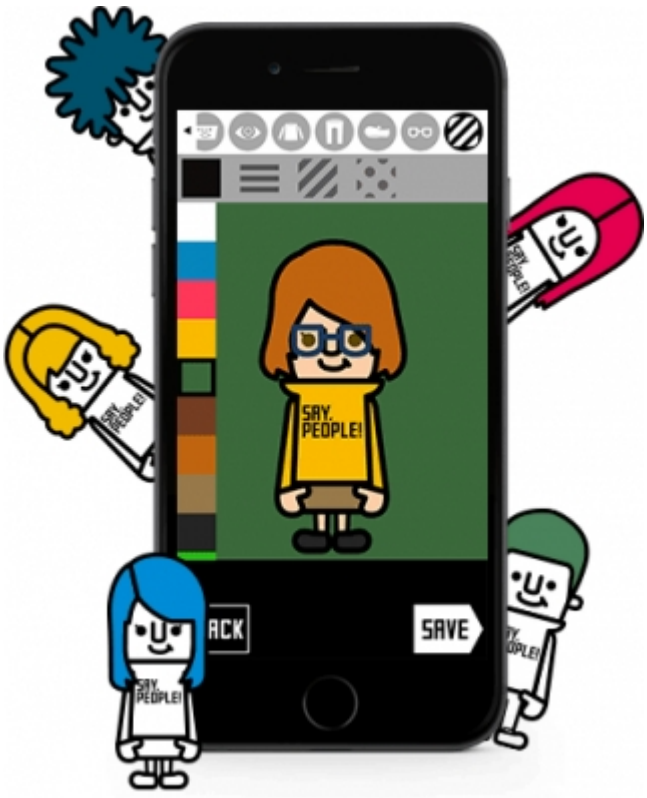

各種デジタルコンテンツの企画から制作までを行う株式会社ムーンファクトリー（東京都中央区／代表取締役社長：梅澤元彦）と、スマートフォン・ケースのブランド「SECOND SKIN」を運営する株式会社４ＲＥＡＬ(東京都渋谷区／代表取締役：梅原克也)は、パンソンワークスのプロデュースによる似顔絵作成アプリ「アバターメーカー／SAY, PEOPLE!」を制作し、2014年12月17日 より、App Store、Google playでリリースいたしました。また、今般、リリースキャンペーンを実施いたしますので、各位に報告させていただきます。

【アバターメーカーSAY, PEOPLE!】 http://www.say-people.com/

■パンソンワークスの世界観が、アプリになりました！
「アバターメーカー／SAY, PEOPLE!」は、「ジョジョの奇妙な冒険」シリーズなど、多数の有名キャラクターとのコラボレーションを行っているパンソンワークスのデザインパーツをスマートフォンの中に凝縮、簡単操作で自分だけのキャラを描き出すアプリです。
TwitterやLINEなどで自分のプロフィールを作成する際、自画撮りの写真はちょっと恥ずかしい…、でも、ありきたりなキャラクターではなく、他人とは違う自分の似顔絵を作成したい…、そんなときに活躍するのが本アプリです。個々のパーツはパンソンワークスがプロデュースしたデザインで、組み合わせを楽しみながら、オリジナル・アバターを創作します。画像サイズは「待ち受けサイズ」と「アイコンサイズ」の2種類から選択できます。

■リリースキャンペーン！スマホ・ケースをプレゼント！
12月17日

から、リリースキャンペーンとして、作成したアバターを投稿していただいたユーザーの中から抽選で、パンソンワークスのオリジナルデザインのスマホ・ケースをプレゼントいたします。
また、今後、アプリ内のキャラクターのパーツを増やすなど、更に遊べるアプリに育ててまいります。現在パンソンワークスがコラボしているキャラクターの公開も、企画の一つとして考えています。また、当アプリで作成したユーザーのオリジナル・キャラを、スマホ・ケースやTシャツなどのグッズとして再現する準備を進めています。

＜リリースキャンペーン・第一弾＞
「アバターメーカーSAY,
PEOPLE!」オフィシャルサイトにて、作成したアバターをTwitterへシェアしていただいたユーザーの中から抽選で、パンソンワークスのオリジナル・スマホ・ケースをプレゼントします。
▼キャンペーンの応募方法（投稿方法）
「ハッシュタグ『#saypeople』」と「欲しいスマホ機種名」を記載して、アバターをTwitterに投稿してください。
▼キャンペーン期間
2014年12月17日 ~2015年1月30日
▼プレゼント内容
「iPhone 5S／ 15名」および「iPhone 6／15名」
▼参考URL
Facebook： https://www.facebook.com/saypeoplecom
Twitter：https://twitter.com/saypeople_com?lang=ja
YouTube：

※弊社WEBサイト、リリースにて表記している他社社名および商品名は、当該各社の権利に帰属いたします。
※iPhone、iPad、iPodはApple Inc.の商標です。
※iPhone商標は、アイホン株式会社のライセンスです。
※予告なしに本製品の仕様およびデザインの一部を改良する場合がございます。

■本件に関する問い合わせ先
株式会社４ＲＥＡＬ／プレス・チーム
〒151-0071 東京都渋谷区本町1-20-2
TEL：０３－６３００－４５６０
FAX：０３－６３００－４５６２
E-mail： info@fourreal.co.jp

Generated by ぷれりりプレスリリース
https://www.prerele.com