エノクナギ、Facebookに有名人公式ページを開設

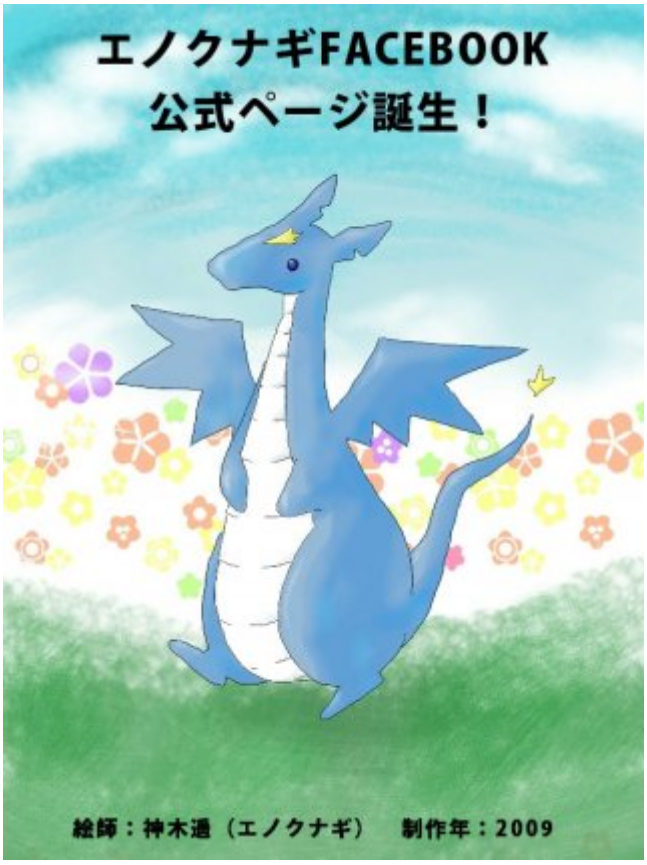

報道関係者 各位
プレスリリース
2014年 09月 18日
アセンションプロダクション

２０１４年９月１６日（火）、アセンションプロダクション（インディーズレーベル、代表者：野沢あや）メンバーのエノクナギ(神木遥)がアメリカ合衆国に本社を置くSNS（ソーシャルネットワークサービス）大手のFacebook（フェイスブック）にて公式ページを開設しました。

エノクナギは平成２２年からボーカリストやデザイナーとしてアニメ主題歌のボーカルや仮歌、少女キャラクターのデザインを手がけてきました。

また此度、エノクナギは同日、Facebookより著名なアーティストやタレントだけに認められる、有名人アカウントの公認を承りました。
今回の有名人公認に伴い、エノクナギFacebook公式ページにて、本人オリジナルのゆるキャライラスト１０点を掲載しました。

イラストは公式ページのトップ及びタイムライン、写真の欄で見ることができます。
Facebookエノクナギ公式ページの写真アルバム・ナギちゃんキャラクターズ
「https://www.facebook.com/tenkaishin/photos_stream」
に掲載したイラスト作品の位置とタイトルは次のとおりです。

アルバムイラストの位置とタイトル（題名）

(1) 一行目
左から１番目：もっぽるくん
左から２番目：ももまるちゃん
左から３番目：湯のにゃん
左から４番目：くろばまるくん

(2) 二行目
左から１番目：あおたつくん
左から２番目：ぷらぐちゃん
左から３番目：きつひめこ
左から４番目：はろかぼちゃん

(3) 三行目
左から１番目：いりりちゃん
左から２番目：まくめまるちゃん

今後はエノクナギのアーティスト活動作品を多くのユーザーに届けるために順次
Facebook公式ページに新しいイラストアルバムや自作曲を用いた動画などを新しく追加していく予定です。

エノクナギFacebook公式ページ
https://www.facebook.com/tenkaishin

==========【運営会社】==========

アセンションプロダクション
代表者：野沢あや(本年９月１６日新代表就任)
所在地：〒811-3121 福岡県古賀市筵内1575番
TEL：080-3973-9063
設立：2010年2月
資本金：1円
URL：http://sound.jp/ascension/

事業内容：インディーズレーベルの経営、インディーズアイドル・アーティストのマネジメント、楽曲のボーカル出演、楽曲の仮歌収録の受託、背景音楽の提供、CMナレーションの出演、キャラクターボイスの出演、ウェブデザインの受託、キャラクターデザインの受託

==========【お問い合わせ先】==========

アセンションプロダクション
担当：中村春香（なかむらはるか）
TEL：080-3973-9063
E-mail：bakutekubakugan@gmail.com

Generated by ぷれりりプレスリリース
https://www.prerele.com