これなら女性もOK？『美麗昆虫クリアフォルダ』発売
～新進気鋭のイラストレータ関川耕嗣の昆虫イラスト使用～

報道関係者各位
プレスリリース 2013年11月29日

これなら女性もOK？『美麗昆虫クリアフォルダ』発売
～新進気鋭のイラストレータ関川耕嗣の昆虫イラスト使用～

「おしゃれな科学」をコンセプトにサイエンスグッズの開発販売事業を展開する、株式会社オキドキサイエンス（本社：東京都国立市、代表取締役：鈴木 孝一、以下
オキドキサイエンス）は、新進気鋭のイラストレータ関川耕嗣とコラボレーションした『美麗昆虫クリアフォルダ』を2013年12月1日 より発売いたします。

■商品の特徴
A4サイズのクリアフォルダに大胆にレイアウトされたカブトムシ。極彩色に塗り分けられたその姿は、昆虫の内部に秘められたパワフルさを表現しており、昆虫が好きな方は勿論、苦手な方にも魅力を感じていただけるデザインです。また、背中には蝶が隠れていて、他の昆虫のデザインを取り入れる事で見る側に面白さを生み、本来のカブトムシの美しさをさらに引き立てています。
「画材にはアクリル絵の具・色鉛筆を使用し、発色にこだわりました。私自身幼い頃から昆虫が大好きで、その中でもカブトムシには強く思い入れがあります。今回のイラストには、その思いが表現出来たかと思います。」とイラストレータ関川耕嗣。

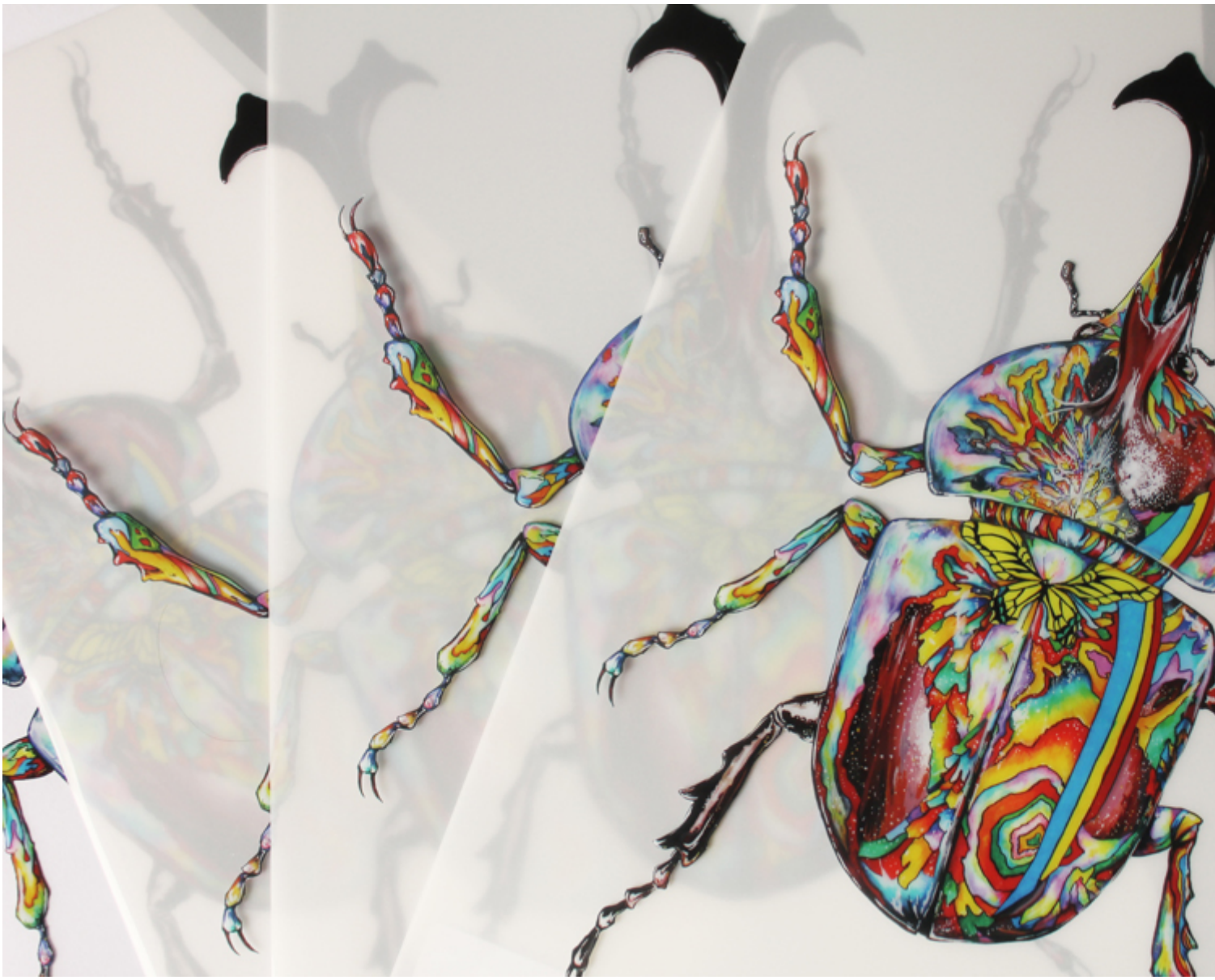

■商品の仕様
商品名： 美麗昆虫クリアフォルダ『kabutomushi』
サイズ： A4サイズ
希望小売価格： 350円（税別）
開発・販売： 株式会社オキドキサイエンス

オキドキサイエンスは、今後も大人の所有欲を満足させるセンスの良いサイエンスグッズを提供して参ります。

■会社概要
商 号： 株式会社オキドキサイエンス
代表者： 代表取締役 鈴木 孝一
所在地： 〒186-0002 東京都国立市東2-23-20
設 立： 2011年12月
事業内容： サイエンスグッズ、サイエンスインテリア、実験キットの開発、販売
URL： http://okidoki-science.com/

【本件に関するお問い合わせ先】

株式会社オキドキサイエンス 広報担当：鈴木
TEL：050-3579-7479
E-Mail：ir@okidoki-science.com

Generated by ぷれりりプレスリリース
https://www.prerele.com