Androidゲーム「カレーシューティング」を公開しました。

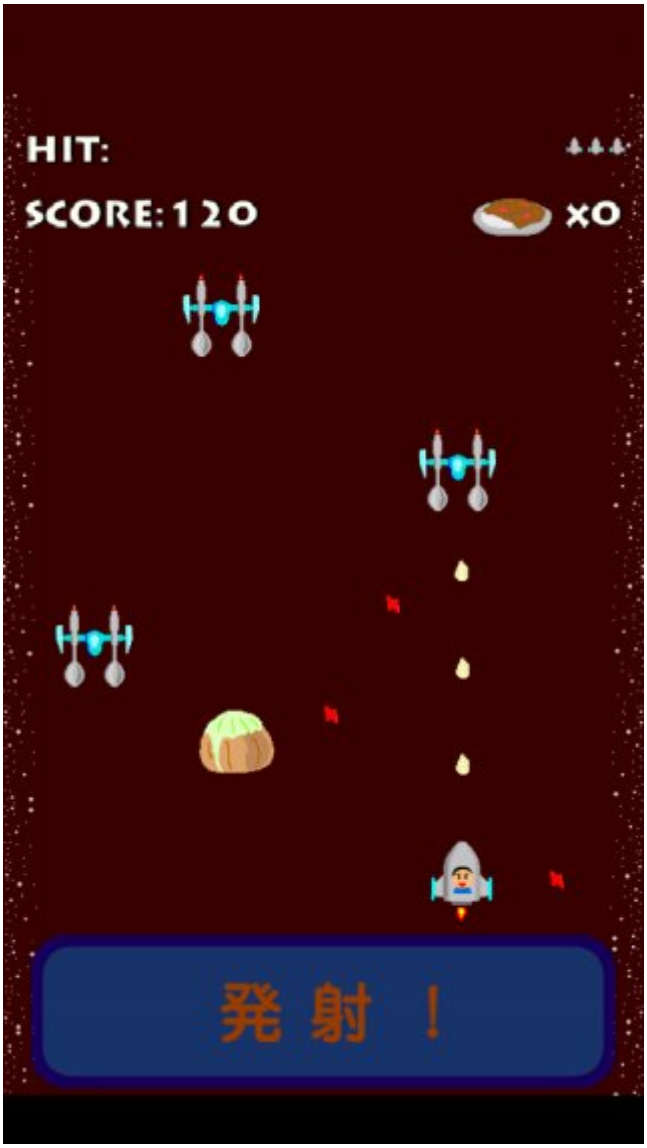

ファースト・ライン・ソフトウェア（鳥取県米子市、代表：森 弘）は、8月30日（金） 、Google playにてミニゲーム「カレーシューティング」をリリース致しました。

カレーシューティングは、お手軽に遊べるレトロなシューティングゲームです。

飛来する敵を、らっきょう弾で撃退しましょう。
10回命中すると、カレーの材料が現れます。撃たないように気をつけてキャッチしましょう。
５種類の材料が揃うと、カレーライス１皿ゲットです！

操作は、端末を傾けて自機を移動、画面下部の発射ボタンをタップしてらっきょう弾発射です。

商品概要
タイトル：カレーシューティング
対応機種：Android2.2以上
ダウンロードURL：
https://play.google.com/store/apps/details?id=jp.firstlinesoft.curryshooting

価格：無料

本件に関する連絡先
名称：ファースト・ライン・ソフトウェア
URL：http://www.first-line-soft.jp
所在地：鳥取県米子市彦名町1338
電話：0859-30-2207
メール：info@first-line-soft.jp

Generated by ぷれりりプレスリリース
https://www.prerele.com